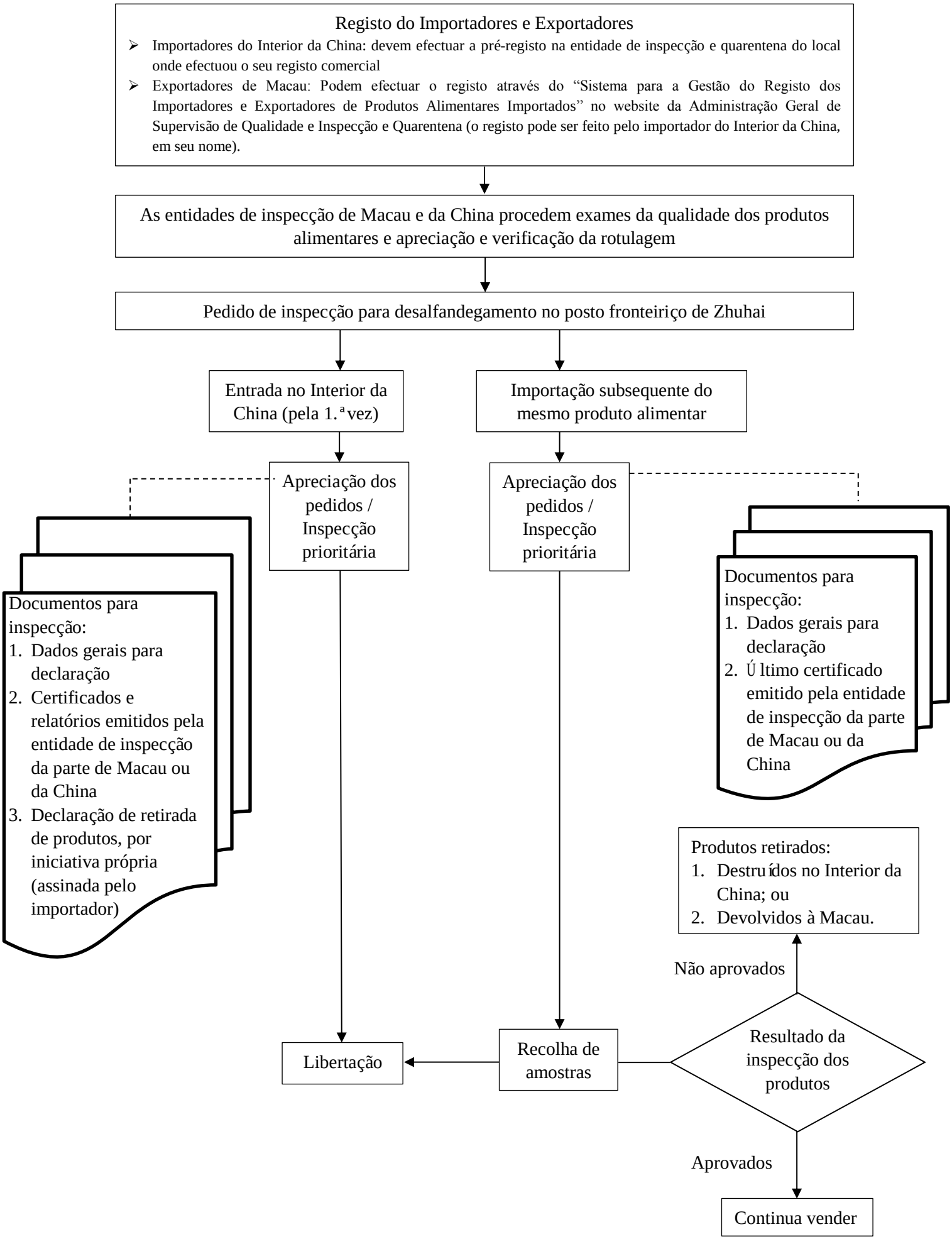Fluxograma do "Sistema de inspecção prévia em relação a produtos alimentares importados"